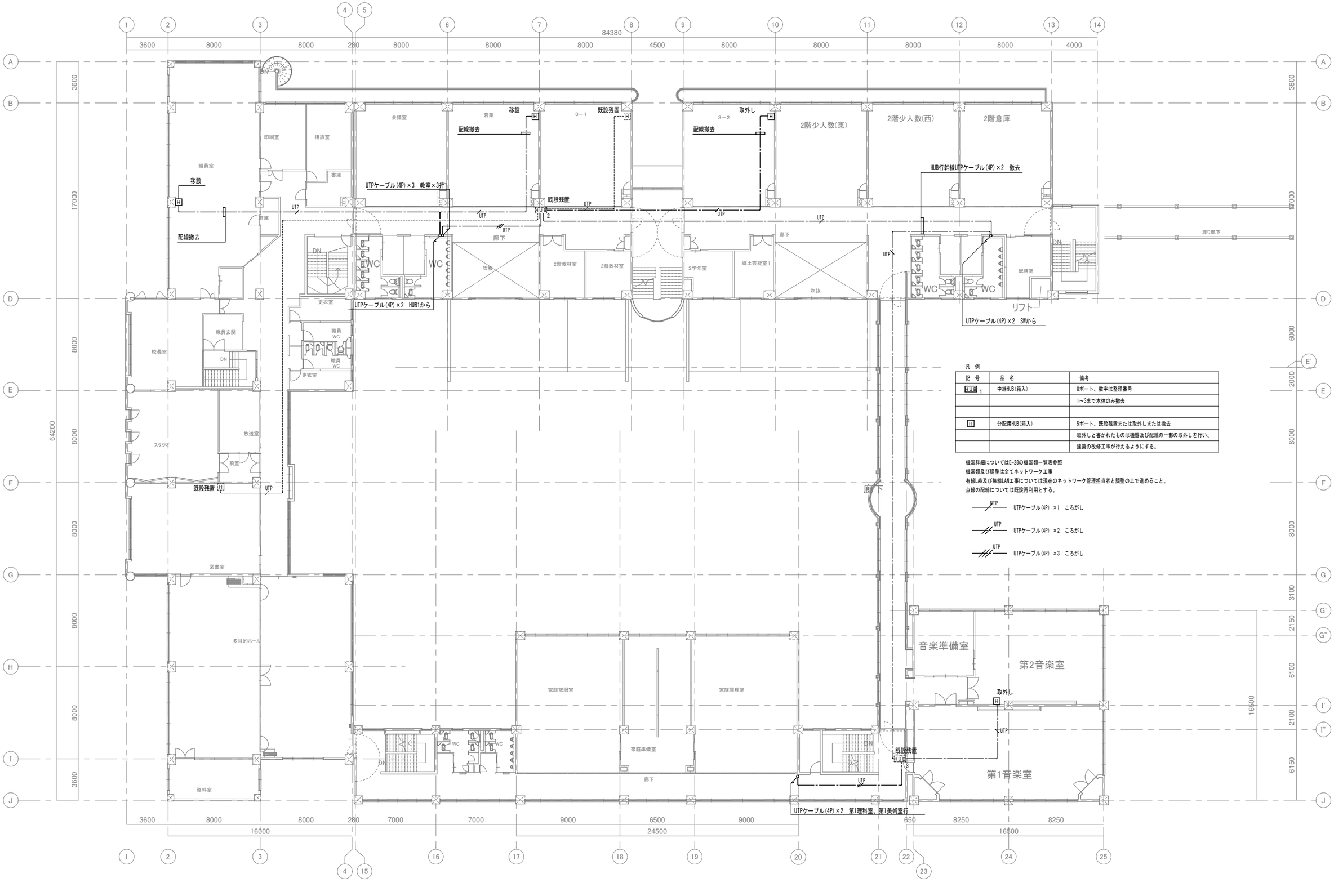

凡 例

記 号	品 名	備考
HUB 1	中継HUB(箱入)	8ポート、数字は整理番号
		1~3まで本体のみ撤去
H	分配用HUB(箱入)	5ポート、既設残置または取外しまたは撤去
		取外しと書かれたものは機器及び配線の一部の取外しを行い、
		建築の改修工事が行えるようにする。

機器詳細についてはE-28の機器類一覧表参照
機器類及び調整は全てネットワーク工事
有線LAN及び無線LAN工事については現在のネットワーク管理担当者と調整の上で進めること。
点線の配線については既設再利用とする。

UTP　UTPケーブル(4P) ×1　ころがし
UTP　UTPケーブル(4P) ×2　ころがし
UTP　UTPケーブル(4P) ×3　ころがし

特　記	改訂番号	改訂月日	改訂内容	業務番号	工事名称		
				25037	大船渡中学校統合改修(電気設備)工事		
					図面内容	縮尺	図面区分 電気設備
					既存撤去　2階有線LAN設備図	1 : 150(A1)	図面番号 E-24